

# LINHA MASTER CO2

MODELO VT 540

| LISTA DE PEÇAS |               |   |      |
|----------------|---------------|---|------|
| ITEM           | CÓDIGO        | DESCRIÇÃO                                     | QTD. |
| 1              | 1400300300026 | ETIQUETA DA MANOPLA VT PRATA - CO2            | 1    |
| 2              | 1400300100117 | MANOPLA GRANDE PRATA                          | 1    |
| 3              | 1400300300072 | ETIQUETA DA TAMPA VT-540                      | 1    |
| 4              | 1400300100182 | TAMPA DO REGULADOR MASTER VT                  | 1    |
| 5              | 1400300300003 | APOIO DA MOLA DIA. 25mm                       | 1    |
| 6              | 1400300300097 | MOLA MASTER - CO2                             | 1    |
| 7              | 1400300100101 | GUARNIÇÃO DE NYLON MASTER VT                  | 1    |
| 8              | 1400300100032 | CONJUNTO DO DIAFRAGMA VT MASTER (TABELA 1)    | 1    |
| 9              | 1400300100026 | CONJUNTO DO CARTUCHO PARA CILINDRO (TABELA 2) | 1    |
| 10             | 1400300200012 | MANÔMETRO 0 A 40 L/min.                       | 1    |
| 11             | 1400300200010 | MANÔMETRO 0 A 315 Kgf/cm <sup>2</sup>         | 1    |
| 12             | 1400500100009 | PORCA DE SAÍDA                                | 1    |
| 13             | 1400300100129 | NIPLÉ 1/4"                                    | 1    |
| 14             | 1400300100110 | INTERMEDIÁRIA PARA REGULADOR CO2              | 1    |
| 15             | 1400300100066 | CORPO DO REGULADOR MASTER VT                  | 1    |
| 16             | 1400300100143 | PORCA DE ENTRADA CO2 - ABNT                   | 1    |
| 17             | 1400300100011 | CONEXÃO DE ENTRADA CO2 - ABNT                 | 1    |
| 18             | 1400300300006 | ARRUELA DE FIBRA                              | 1    |

| TABELA 1 - CONJUNTO DO DIAFRAGMA VT MASTER |                             |      |
|--|-----------------------------|------|
| ITEM                                       | DESCRIÇÃO                   | QTD. |
| 19   | BASE DO DIAFRAGMA VT MASTER | 1    |
| 20   | DIAFRAGMA VT MASTER - EPDM  | 1    |
| 21   | FIXADOR DO DIAFRAGMA        | 1    |

| TABELA 2 - CONJUNTO DO CARTUCHO PARA CILINDRO |   |      |
|---|---|------|
| ITEM  | DESCRIÇÃO   | QTD. |
| 22  | HASTE DA SEDE VT                                    | 1    |
| 23  | SOBREPOSTA DO REGULADOR DE CILINDRO                 | 1    |
| 24  | O'RING - N° 1015 EPDM                               | 1    |
| 25  | SEDE DO REGULADOR DE CILINDRO VT VULCANIZADA - EPDM | 1    |
| 26  | MOLA DO CARTUCHO                                    | 1    |
| 27  | ANTI FRICÇÃO PARA CARTUCHO DO REGULADOR             | 1    |
| 28  | FILTRO PARA CARTUCHO DO REGULADOR                   | 1    |

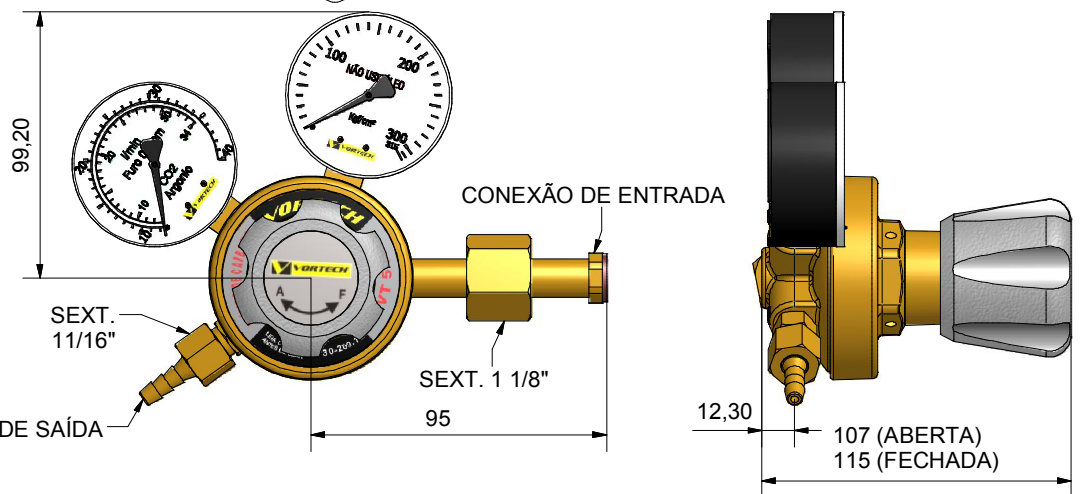
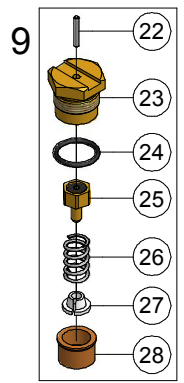
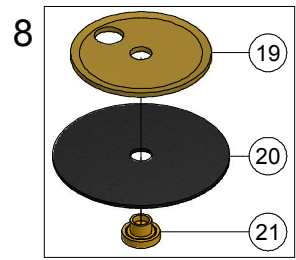
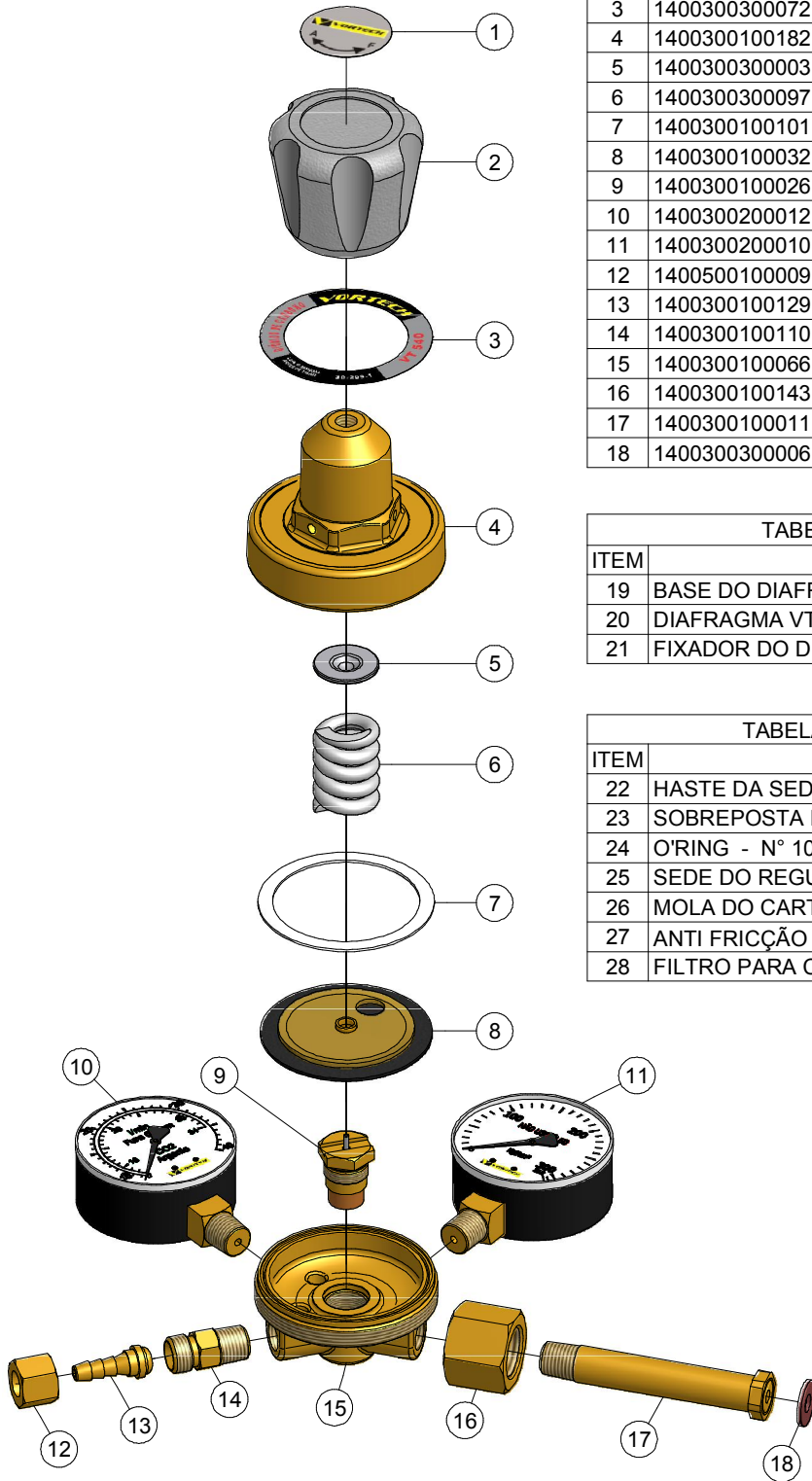

PESO: 1,10 Kg

CONEXÃO DE SAÍDA

CONEXÃO DE ENTRADA

107 (ABERTA)  
115 (FECHADA)